goccia ILLUMINAZIONE

DART SPOT Ø 49 LED 4W

1618

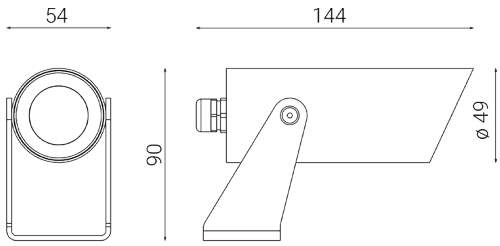

Luminaria tipo spot de exterior para instalación en suelo

Material: luminaria en aluminio torneado anodizado anticorodal / Visera antideslumbrante en aluminio estrusionado anodizado anticorodal

Difusor: vidrio templado transparente ultrablanco

Driver incluido

Fuente luminosa: unidad LED

Se suministra con 1,5 metro de cable

Acabado: oxidación anódica

Versiones bajo pedido (código adicional):

MT7 Longitud de cable de 7 m

Dimensiones	Ø 49 x L 144 mm
Fuente de luz	LED
Potencia	4 W
Fuente de alimentación	220-240 V | 50/60 Hz
Flujo luminoso fuente	470 lm
Flujo luminoso luminaria	355 lm
Eficiencia luminosa luminaria	89 lm/W
Color Rendering Index – CRI	80
Clase energética LED	E (3000K), E (4000K), F (2700K)
Vida útil LED	L80 B10 86.000 h
Desviación estándar de la coincidencia de color	MacAdam step 3
Clase de aislamiento eléctrico	Clase I
Clase de protección IP	IP 65/67
Resistencia al impacto mecánico	IK 08 (5 Joules)
Normas	EN 60598-1 +2-1
Peso	0.6 kg
Conformidad	CE UK CA

CODE OPTIONS

ACABADO

OS	ANODIZACIÓN NATURAL
ON	ANODIZACIÓN NEGRA

TEMP. DE COLOR

27K	2700K
3K	3000K
4K	4000K

ÓPTICA

standard	30°

optional optics

10	10°
54	54°

goccia ILLUMINAZIONE

Goccia Illuminazione srl
via E.Fermi 59/65 - 25020 Poncarale (BS) Italy
+39 030 2640761 - info@www.goccia.it

IMQ CERTIFIED QUALITY MANAGEMENT SYSTEM ISO 9001:2015

IQNET RECOGNIZED CERTIFICATION