RUNNER RGBW M LED RGBW 32W

1777

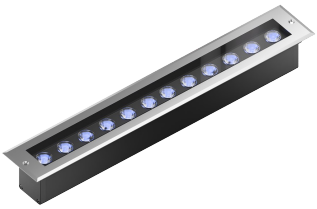

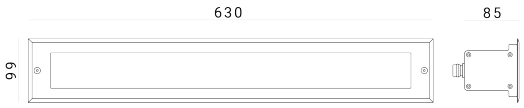

Apparecchio illuminante per esterni da incasso a terra

Carico massimo 1.300 kg per uso calpestabile

Materiale: flangia rettangolare in acciaio inox AISI 316L / Corpo in alluminio estruso / Tappi laterali in lega di alluminio pressofuso 44300 a basso tenore di rame

Diffusore: vetro temprato trasparente ultrawhite

Driver incorporato

Sorgente luminosa: scheda LED RGBW per segnale DMX standard 512 inviato da centralina cod. 1181 o altra centralina compatibile

Sono collegabili fino a 32 apparecchi ad ogni centralina

Fornito con due cavi: segnale + alimentazione a 230V

Viti a brugola in acciaio inox

Finitura satinata

Dimensioni	630 x 99 x 85 mm
Sorgente luminosa	LED RGBW (W = 3000K)
Potenza	32 W
Alimentazione	220-240 V | 50/60 Hz
Flusso luminoso apparecchio	1038 lm
Efficienza luminosa apparecchio	32 lm/W
Classe di isolamento elettrico	Classe II
Grado di protezione IP	IP 65/67
Grado di resistenza agli impatti	IK 10 (20 joules)
Norme	EN 60598-1 / -2-13
Conformità	CE UK CA

Versioni su richiesta (codice aggiuntivo):

A2	Frangiluce opzionale
24V	Bassa tensione 24V
I/O	Cablaggio passante

OPZIONI CODICE

FINITURA

IN	ACCIAO INOX

OTTICA

standard	30°
ottica opzionale	
10	10°
54	54°

RUNNER RGBW M LED RGBW 32W

1777

COMPONENTI

RUNNER
M CASSAFORMA



1762

ACCESSORI

ACCESSORI
CENTRALINA



1181